

Durchführen eines Updates

Diese Anleitung zeigt Ihnen in ausführlichen Schritten, wie Sie ein fibu-doc-Update herunterladen und auf Ihrem Rechner installieren.

Achtung: Hierfür ist es zwingend erforderlich, dass das Programm fibu-doc geschlossen ist, da das Update andernfalls nicht durchgeführt werden kann!

Schritte (ausführlich dargestellt):

1. Neuestes Update auf der Website finden
2. Update herunterladen
3. Update auf dem Desktop zum Ausführen speichern
4. Ausführen des Updates (automatisiert, siehe Anleitung)
5. Vorbereitung der Installation (automatisiert, siehe Anleitung)
6. Installation des Updates (automatisiert)
7. Überprüfung der Installation

1. Neuestes Update auf der Website finden

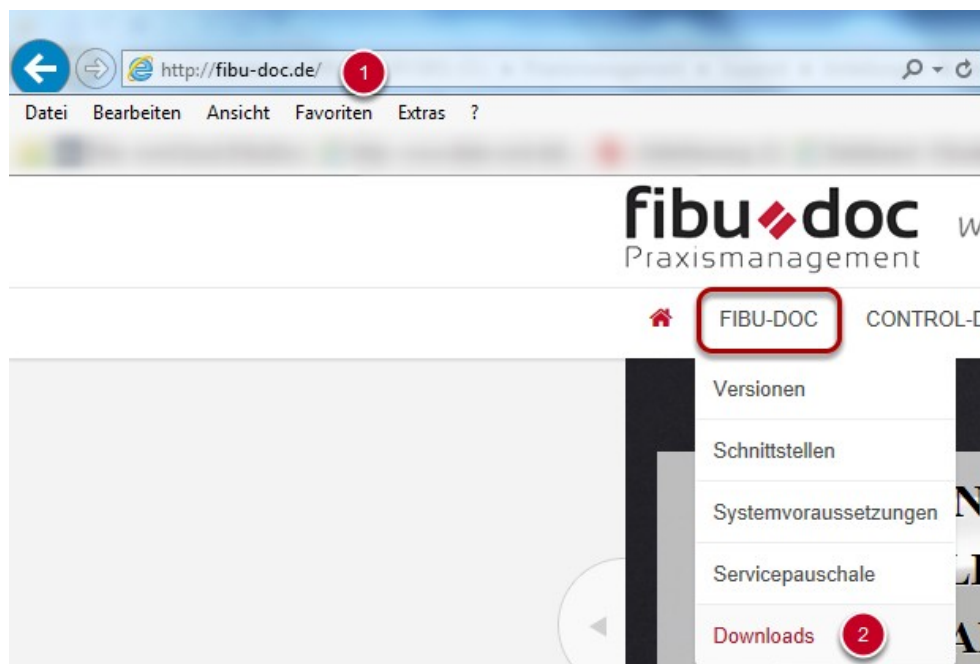

Gehen Sie auf unsere Website: fibu-doc.de **(1)**.
Wählen Sie hier in der Rubrik FIBU-DOC *Downloads* aus **(2)**.

2. Update herunterladen

Downloads » fibu-doc » Downloads

Stand	Dateiname	Beschreibung	Download
06.05.2014	Demoversion fibu-doc	Demoversion fibu-doc mit allen Funktionen der Programmversion fibu-doc plus. Beschränkung auf 200 Buchungen und beim Export der Patientenzahlungen zur Praxissoftware auf 10 Zahlungen. Alle Buchungen bleiben bei der Freischaltung auf die Vollversion erhalten.	» Download
06.05.2014	Demoversion fibu-doc opos	Bankenschnittstelle zur Übertragung der Patientenzahlungen aus dem Onlinebanking in die Offene-Postenverwaltung der Praxissoftware. Die Buchhaltungsfunktionen sind in dieser Demoversion nicht enthalten. Beschränkung auf 200 Buchungen und beim Export der Patientenzahlungen zur Praxissoftware auf 10 Zahlungen. Alle Buchungen bleiben bei der Freischaltung auf die Vollversion erhalten.	» Download
	Update fibu-doc (alle Versionen)		» Download 3

Klicken Sie auf den Button „Download“ neben dem aktuellen Update **(3)**.

3. Abspeichern des Updates auf dem Desktop oder einem USB-Stick

Möchten Sie „SetupFIBUdocUpdate_“ (16,7 MB) von „fibu-doc.de“ ausführen oder speichern?

Dateien dieses Typs könnten Ihren Computer beschädigen.

4

Es erscheint eine Maske, in der Sie gefragt werden, ob Sie das Update gleich ausführen oder speichern möchten. Wir empfehlen, den Befehl *Speichern unter* auszuwählen und das Update vorerst auf dem Desktop zu sichern. Falls das Update auf einem anderen Rechner installiert werden soll, können Sie es direkt auf einen USB-Stick speichern.

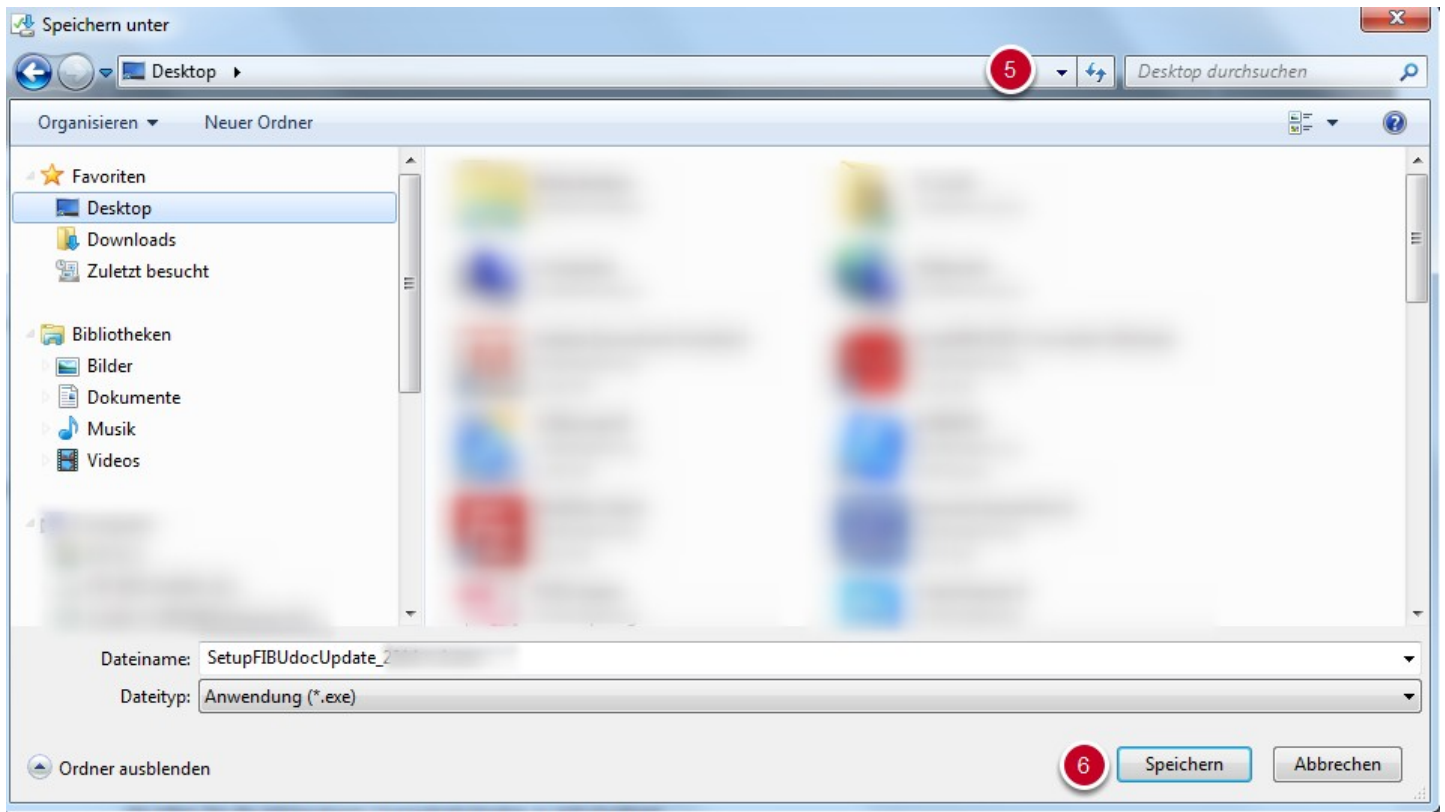

Nach Klick auf „Speichern unter“ öffnet sich ein Fenster, in dem Sie den Speicherort **(5)** auswählen können. Klicken Sie anschließend auf *Speichern* **(6)**.

Sollte dieses Fenster sich nicht öffnen, sondern ein direkter Download erfolgen, finden Sie die heruntergeladene Update-Datei normalerweise im Downloads-Ordner unter:
Dieser PC, Arbeitsplatz oder Computer bzw. unter C:\Users\...\Downloads

4. Ausführen des Updates



Nach Beenden des Downloads starten Sie das Update (Setup FIBUdoc Update) mit einem Doppelklick **(7)**.

5. Vorbereitung der Installation des fibu-doc Updates



Warten Sie, bis die Vorbereitung zur Installation abgeschlossen ist.

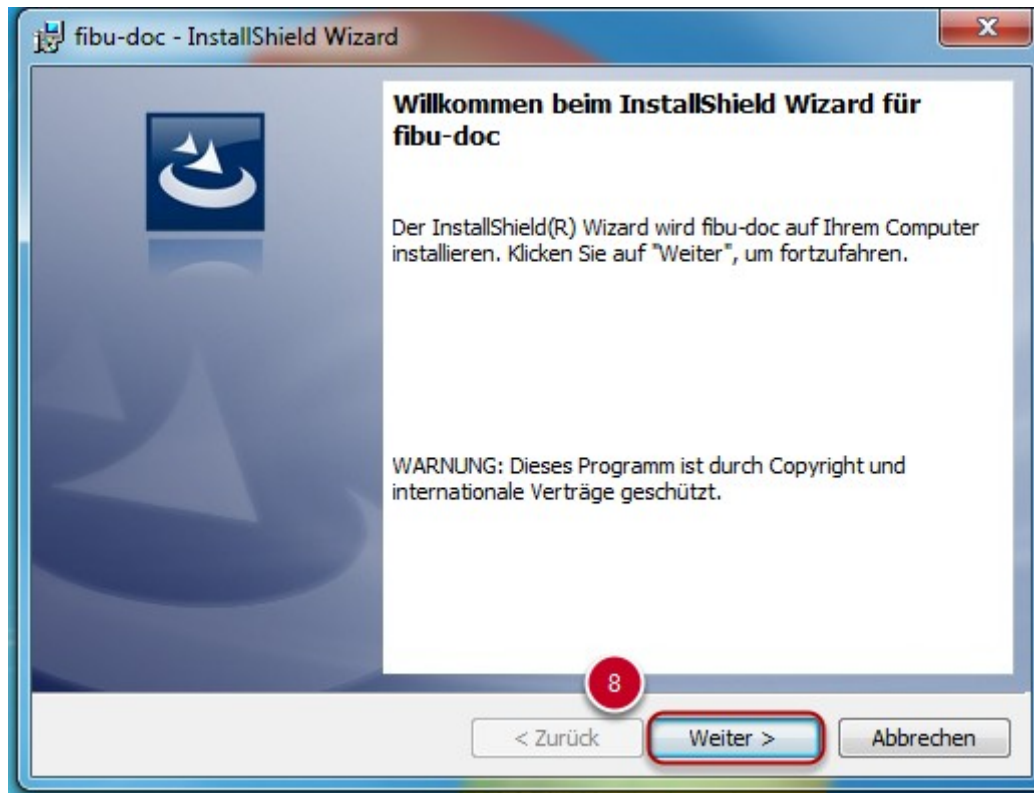

Klicken Sie anschließend auf *Weiter* **(8)**.

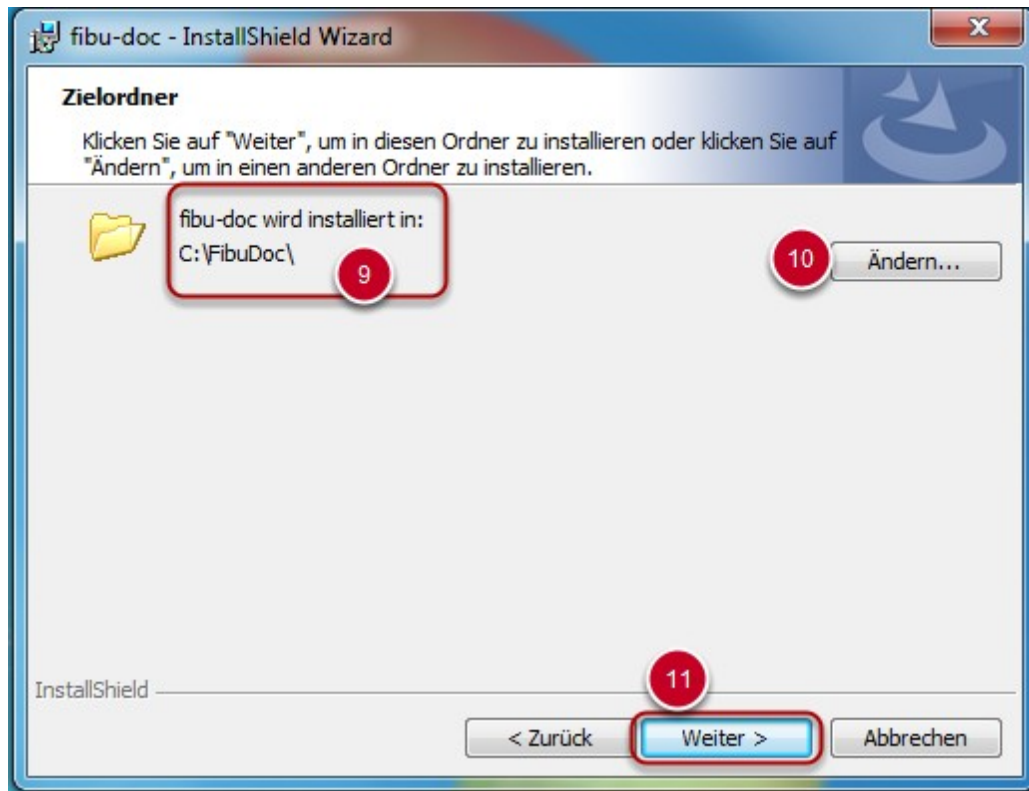

Überprüfen Sie den Zielordner (Standardinstallation auf Laufwerk C) **(9)**.

Falls Laufwerk C nicht Ihr Zielordner sein sollte, wählen Sie Ihr Laufwerk, in dem das Programm fibu-doc gespeichert ist, entsprechend über *Ändern* **(10)**.

(Falls Sie nicht sicher sind, in welchem Verzeichnis fibu-doc gespeichert ist, finden Sie hier eine [Anleitung](#), wie Sie dies herausfinden.)

Anschließend klicken Sie auf *Weiter* **(11)**.

6. Installation des Updates

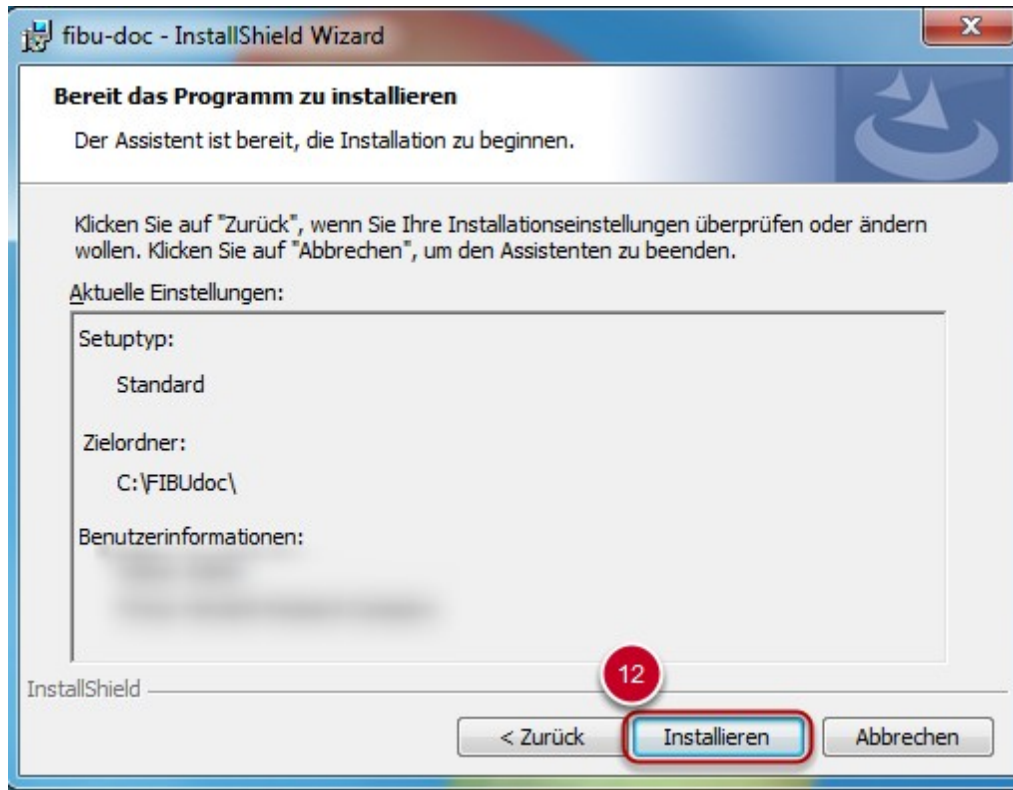

Um das Update zu installieren, klicken Sie auf *Installieren* (12).

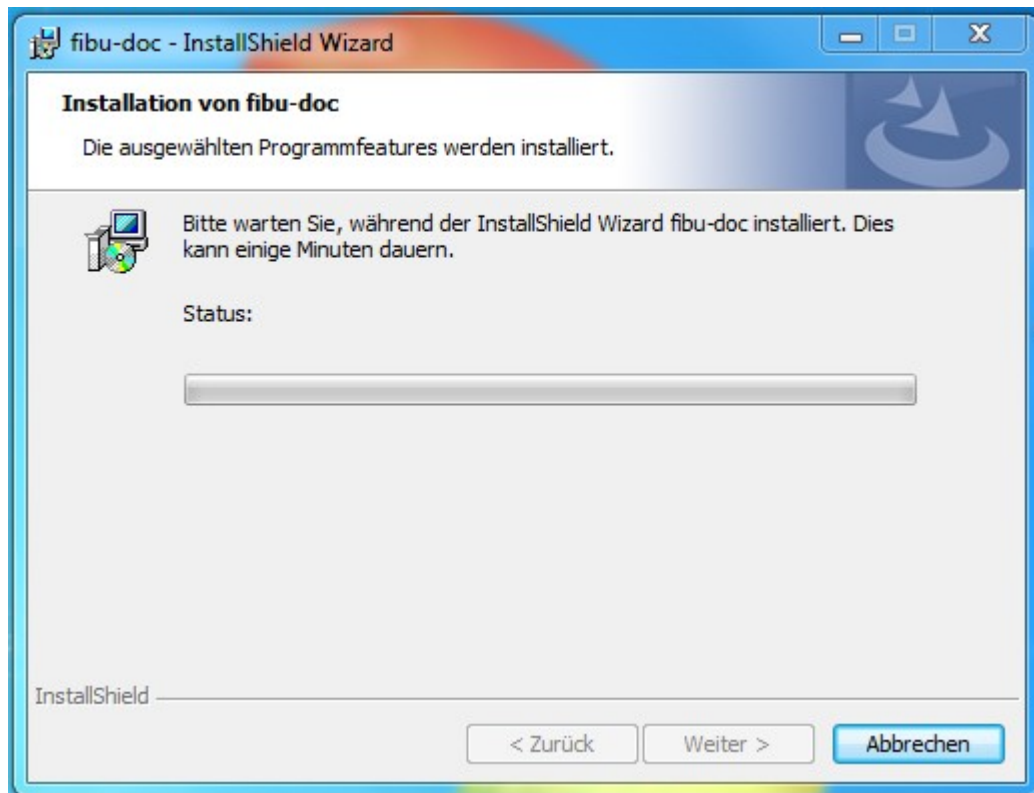

Die Installation wird automatisch auf dem Laufwerk C bzw. auf dem von Ihnen gewählten Laufwerk durchgeführt.

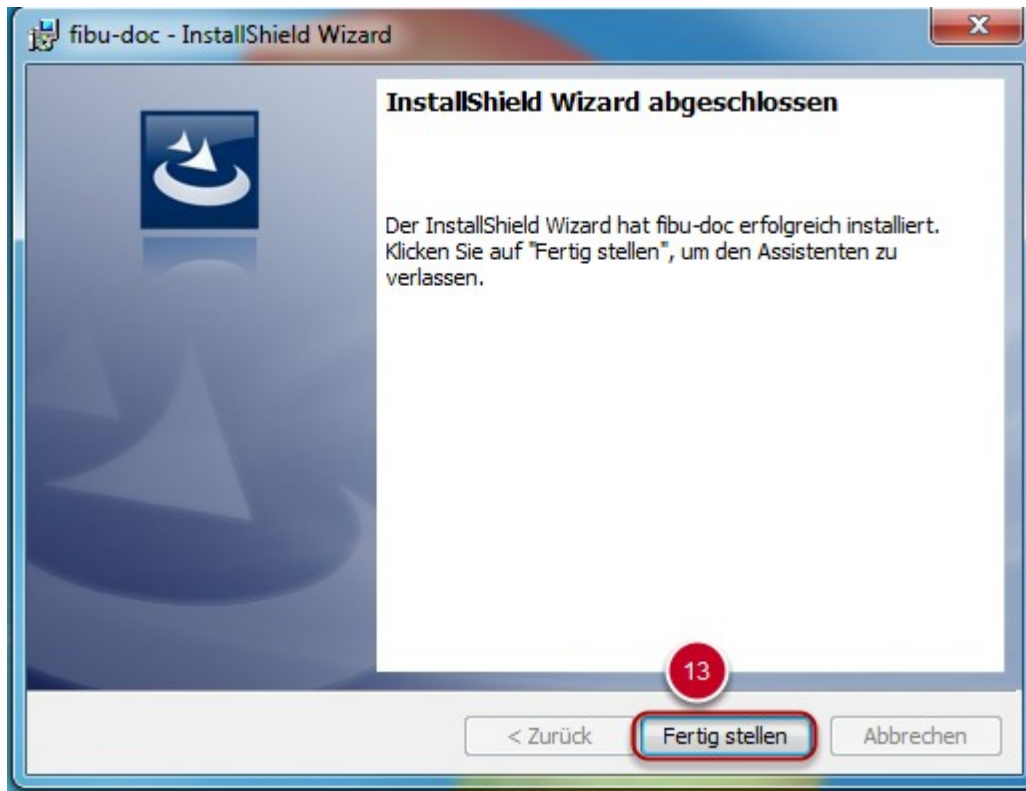

Zum Beenden der Installation klicken Sie bitte *Fertig stellen* (13).

7. Überprüfung der Update-Installation

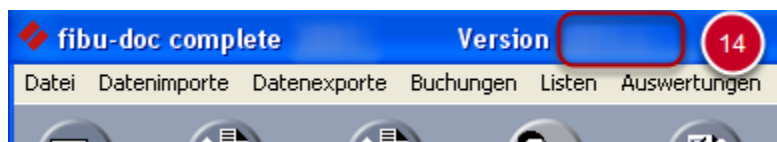

Öffnen Sie das Programm fibu-doc.

In der obersten Leiste (14) sehen Sie nach dem Öffnen des Programms die aktuelle Version und können so kontrollieren, ob das Update erfolgreich war.